夕刊
臺灣日日新報
七月二十五日

健全化の馬來財政
愈よ建設第二段階
産業開發事業も順調

【昭南市二十四日發同盟】[illegible]

米亞關係一段と緊張
米、大手搦手から迫害

【東京發同盟】アルゼンチン外相ルイス・ギニアス氏は二十二日の下院秘密會に於て[illegible]

比島の公用語
日本語とタガログ語

【マニラ二十五日發同盟】[illegible]日本語及びタガログ語とする旨を指示した[illegible]

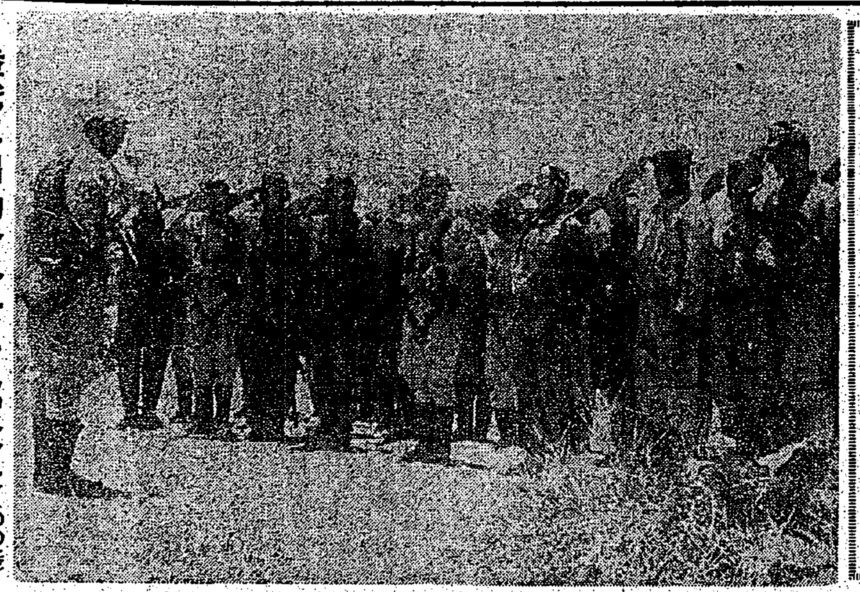

陸鷲に出動命令下す部隊長(〇〇基地にて)

獨軍空陸呼應して
ロストフ赤軍殲滅
悽慘ダンケルク再現

【リスボン二十四日發同盟】[illegible]

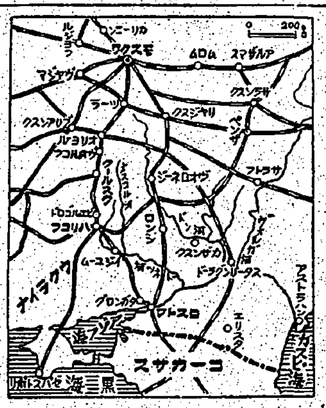

新興都市ロストフ

八月上旬中には南部戰局結着か

ドン河下流戰果擴大

スターリングラード、モスクワを遮斷

ノヴォチェルカスクを赤軍撤退發表

現實を無視した
ハル長官の演説
獨新聞長官、僞善を嗤ふ

【ベルリン二十四日發同盟】[illegible]

濠洲の危機を・レーサム強調

アルゼンチンは西國と貿易促進

【ブエノスアイレス二十四日發同盟】[illegible]

結城日銀總裁留任に決定

日米間の交換實施
野村大使一行廿五日故國へ

【ロレンソ・マルケス二十四日發同盟】[illegible]

シワ・オアシス占領
リビア奧地伊軍東進

【ローマ二十四日發同盟】[illegible]

ジャラブブを伊軍奪還成功

英軍の背後を衝く
獨伊軍、重要路線を獲得

カイロ、ア港間の交通禁止

イラク駐在の英軍埃及へ

英軍の焦土戰術防止
埃及軍、英軍撤退地點を接收

【ヴイシー二十四日發同盟】[illegible]

青少年團團則改正
團長は翼賛會總裁指名

【東京發同盟】[illegible]

市會は全部推薦制
清新地方議會確立の歩み

人事

無絃琴

[illegible]

愛國映畫
昭南島風景
小笠原・美都子
寶塚 煙草と兵隊 下村

新發賣
濕布簡便・爽快 長時間有効
今般エキホス姉妹品として發賣したる本劑は專らその藥効並に持續時間の永續に留意して製造せるものにして用法も至極簡便、安全なる粉末濕布藥なり
特徴
一、長時間有効なる事
一、使用法簡便にして非常に爽快なる事
一、皮膚炎を起す等の副作用なし
一、價格も低廉なり
主治効能
感冒、肺炎、肋膜炎、氣管支炎、中耳炎、扁桃腺炎、ロイマチス、神經痛、打撲痛、捻挫等
粉末エキホス
エキホス姉妹品
A-PE33.ST

エル ビオゲン錠
腸を強化に
乳幼児 學童 姙産婦 の榮養に極めて有効なり
ライオン歯磨本舗
L—136

衿化粧は白粉の要らない下のブルースで
なおらが深く ナゴン
帝大化學實驗室にて研究完成!

固形タンゴドーラン
お化粧でも半日で落れる化粧では駄目!
健康美あふるゝ固形タンゴの一回化粧で、夏の日長を思ひ切り働きませう!

戰果の陰に猛訓練
無敵海鷲育む苦心
少年航空兵育成を見る

【東京電話同盟】大東亞戰爭勃發以來我が海軍航空隊の比類なき大活躍は全世界の耳目を聳動せしめたがこれら荒鷲は如何にして育成されたか……

海軍には何故飛行學校がないか

"大空の廣さを"己が心として

月月金金の猛訓練

胸打つ少年航空兵の遺書

有利な態勢に立つ

殘置機の反撃

自機の速力と

霧の中に建設の雄叫び
鳴神島(舊名キスカ島)のけふこの頃

【東京電話同盟】鳴神島二十四日發 海軍報道班員發 ……

深山すみれが一面に咲……

雪と氷を相手に

建設資材を

體力奉公の實踐へ
全國高等學校體育大會開幕

【東京電話同盟】……

嚴肅な

眞摯な

粘つて粘つて喰ひ下れ

豐島沖海戰記念祭
けふ青山東郷神社で

【東京電話同盟】四十八年前の今日……

全臺灣 桔梗倶樂部結成
けふ命名記念日迎へ擧式

各地倶樂部員座談會

竹中基隆市長着任

皇奉臺北支會 錬成講習會

宣傳班の活躍

海防に博愛會分院
現地の要望に應へ新設

歸還勞務奉公團員
災害地復舊に奉仕
けふ勇躍 午後出發

第三種郵便物取扱開始
香港總督部で

鮮魚介配給に通帳制を實施
八月から基隆市で

ルソン島内の小學校百校再開
八月一日から

非國民"金"に眩惑さる
基隆水上署で一味摘發

眩惑

摘發

經濟

日本語教員を養成
マレー原住民から選拔

滿尾鐵道部長 蘭陽地方視察

桑田氏軍人援護會臺灣本部に寄附

全島中等野球 嘉義農林辛勝

電話特別開設申請者は手數が必要

米穀配給打合會

惡質業者一味に砂糖配給を停止

拓南農業戰士訓練所生募集

臺大入學生募集

テルモライツ 健康にしっかり

今年の燕 コロムビアレコード ラジオで大評判の名曲 霧島昇・松原操 歌 白百合の歌(片面)

三國志
(赤壁の巻)
吉川英治作
矢野橋村畫
(819)
月輪(一)

たむし・水虫早く治せ ヒーキン スリ込んだ翌日から薄皮とれて何とも言へぬ心地よさ

一億一心火の玉だ ミクローゼ この四能で萬事解決! 能食 能眠 能便 能働

映畫主題歌 太陽の乙女 服部富子 テイチク

お肌の弱い方の 丹頂クリーム 大阪・東京・金鶏香水株式會社

女性に 強力 エスチモン 生理不順 頭痛・逆上 四肢冷感 不眠症 肩凝…等

セアモゲタクレ 強健な体力!溢る、氣力! 六〇ハップ

ぜん息・神經痛 中風・高血壓 血の濁りをとり原因から治療せよ 今津博士

臺灣日日新報
本日夕刊共六頁

馬來沖海戰に武勳 海鷲部隊に感狀
畏くも上聞に達せらる

【東京電話】海軍省公表（昭和十七年四月二十五日午後三時）昭和十六年十二月十日に於けるマレー沖海戰參加航空部隊に對し聯合艦隊司令長官より左の通り感狀を授與せられ右の旨上聞に達せられたり

感狀

マレー沖海戰參加航空部隊

昭和十六年十二月十日敵英國東洋艦隊主力をマレー沖に捕捉して勇猛果敢なる攻撃を加へ一擧にこれを殲滅したるは爾後の作戰に寄與する所極めて大にしてその武勳顯著なりと認む依つて茲に感狀を授與す

昭和十七年四月十五日

聯合艦隊司令長官 山本五十六

歷史的な戰鬪概況

【東京電話】大東亞戰爭の緒戰は二つの奇蹟を世界戰史に記した、米太平洋艦隊は眞珠灣に擊滅し英東洋艦隊の巨艦又相次いで火炎の乃に伏したのである、緒戰を飾つたこの二大戰果が將來の作戰を有利ならしめたることは遂に圖り知るべからず……[illegible]

プリンス・オブ・ウエールズは攻擊を受けたる後約十分… [illegible]

京北八路軍袋の鼠
隨所に殲滅戰を展開中

【京北前線二十五日發同盟】第二期作戰に入り京北八路軍… [illegible] …隨所に殲滅戰を展開中である

强兵健民の國民運動
各代表實踐方策を協議

【東京電話】[illegible]

經濟新體制略成る
重要產業の六部門
第二次指定近く公布

【東京電話】[illegible]

化學工業統制會 [illegible]

輕金屬統制會 [illegible]

油脂統制會 [illegible]

皮革統制會 [illegible]

纖維部門統制會 [illegible]

馬來行政の强化
近く地方長官會議開く

【昭南二十五日發同盟】[illegible]

滿洲帝國協和會の十周年記念の式典

【新京二十五日發同盟】[illegible]

各部門の發展著し
畑總司令官蒙疆視察談

【南京二十五日發同盟】[illegible]

祖國は今や危險に瀕す
モスクワ遂に悲壯な放送

【ダイシー二十四日發同盟】[illegible]

堅固な要塞强行突破
獨軍のロストフ攻略經過

【ベルリン二十四日發同盟】[illegible]

臺銀紐育支店行員ら引揚船で歸朝中

南部に決定的戰果
ヒ總統今後の作戰注目

【チューリッヒ二十四日發同盟】[illegible]

ソ聯 [illegible]

最後 [illegible]

衆議院調查會
世話人を決定

【東京電話】[illegible]

ナポレオン降伏の奇蹟全く望めない
俘虜英兵“英破れたり”を自認

【昭南特派員二十五日發同盟】[illegible]

攻擊 [illegible]

彈丸 [illegible]

開始 [illegible]

濠洲 [illegible]

人事

[illegible]

商工辭令

【東京電話】商工省辭令(二十五日) [illegible]

特別攻擊隊
九軍神正傳
鬼神も哭く 日本魂の精華！
增刊 宣戰大詔謹解
東京・丸の內 朝日新聞社發行

日立の鑛山用機器
主要製品
捲揚機・空氣壓縮機・送風機
喞筒・コールカツター・輸送裝置
臺北販賣所 臺北市京町二ノ一六（大阪商船ビル） 電話臺北 三八〇二
東京・丸ノ內
日立製作所

生レタ子供ニ ルス使用
あせ知らず
東洋第一
アセモ タダレ と 湯上りに
本舖 東京 德田商店

パピリオ クレーム
クレーム二種
A 普通ペニシングの方に
B 荒れ性の方に
C 白粉下うすくのばせば、永く保つ。

化學的協力治療
內服 ケンゴール
膿性諸症 急性・慢性
殺菌力の增加
三・四服用法
合名會社 河原商店

社説

比島と臺灣との經濟關係
交易の將來は特に多望

[illegible]

南方進出に法的根據
臺灣水產統制令けふ公布
本島水產界の新體制具現

[illegible]

統制令要綱

[illegible]

本島水產企業の總力結集體制を整備强化
齋藤總務長官談

[illegible]

農藥規格の統一へ
督府配給統制要綱作成

[illegible]

東亞經濟臺灣懇談會
內地からの出席者決る

[illegible]

洗滌石鹼配給組合卅日創立

[illegible]

戰後の物資交流對策(完)
國防資材圈內確保
綜合的な自給充足方針

[illegible]

產組金融體系確立
預金は漸次產組聯へ移行
金融界順調健實に推移

[illegible]

銃後奉公貯蓄實績
劃期的增勢飛躍を示現

[illegible]

南方交易事業者
徵用令指定業種に追加

[illegible]

臺拓に林業部
政府出資は九月に繼承

[illegible]

臺灣產業組合號
產組聯理事會で獻納協議

[illegible]

臺灣金融協議會
理事、評議員、顧問內定 二十八日發會式を擧行

[illegible]

商況(廿五日)

株式 眺り合み 商內閑散

兜町前場況

[illegible]

東京長期前場 / 東京短期前場 / 大阪短期前場 / 大阪長期前場 / 大阪短期日步 / 橫濱生絲前場

[illegible]

財界 株界

[illegible]

新刊 大木雄二著 高山彦九郎

新刊 紫式部

綠茶界の最高基準品。高雅な香味と明快な色調 明治の茶

前人未踏の密林に挑戰 困難克服踏査に成功

香港出帆の淺間丸 舷側に大きな赤十字を美しく描き交換船淺間丸は六月三十日香港からさらに引揚船三百七十七名を乘せ昭南島に向け出帆、寫眞は昭南島に向ふ淺間丸と香港より乘船の外交官連

罹災地方風水害罹災者救濟義捐金(六)

今日の映畫

前人未踏の密林に挑戰
困難克服踏査に成功
京都大學大興安嶺 探檢學術調査隊歸る

【新京發同盟】千古の謎を祕める大興安嶺の前人未踏の密林に敢然探査すること二ケ月……

シベリヤと……

來るぞ・待望の現地便り
郵便特急機きのふ勇躍出發

【バタビヤ二十五日發同盟】……

家庭防空資材臨戸檢査
臺北市・八月一日より實施

學者層も南方へ協力
工學部は明年十月頃開學の豫定
安藤臺大總長歸任談

"海の記念日"座談會(七)
"母"にも海洋知識注入
子女教育に豫備知識が必要

石垣氏 多少出ますか

白水委員 設備があれば何時でもお出で下さい……

"實踐行動"へ大進發
全臺灣 桔梗倶樂部逞しく誕生

新日本建設へ驀ら
桔梗倶樂部一周年經過報告

皇國に……

組織體……

一般の……

五百名……

責任が……

香港出帆の淺間丸 舷側に大きな赤十字を美しく描き交換船淺間丸は六月三十日香港からさらに引揚者三百七十七名を乗せ昭南島に向け出帆、寫眞は昭南島に向ふ淺間丸と香港より乗船の外交官達

臨時地方災害罹災者救濟義捐金(六)

下司孃臺灣新記錄樹立
水上競技選手權大會けふ決勝

全島中等野球
高中快勝

北商大勝

わが生涯の回想 フリードリッヒ大王令姉著 齋藤清士譯(上卷) B6判460頁 價2.80 〒0.20

微生物の世界 B6判300頁 價1.80 0.15

イラン近世史 B6判264頁 價1.50 0.15

葛城書店

◎事務員募集 内地人にして中等學校以上の學歷を有する者又は事務に經驗ある者數名を募集す 希望者は八月三日迄に本人自筆の履歷書並寫眞提出せられたし 臺中州大甲郡大肚(驛前) 臺灣パルプ工業株式會社 電話大肚一番・二番

女子事務員採用 臺灣ゴム株式會社

守衛並にタイピスト募集 臺灣武田藥品株式會社

女事務員募集 東亞海運臺北出張所

臺灣興業株式會社 第拾五回決算公告

明るい印刷 精美堂

臺灣煉瓦株式會社 第五十二回決算公告

内科 吉田醫院

内科 小兒科 南風原病院

立木拂下廣告 深坑庄役場

今日の映畫

戰く！コウカサス

ロストフ陷ち獨軍猛進撃を開始か

歐亞を繫ぐ"陸橋"搖ぐ

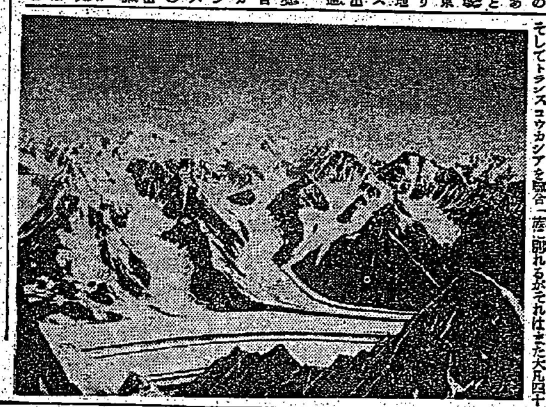

[illegible]

災害地農家に協力

臺北州農會田植應援隊活動す

[illegible]

"隣人愛"の發露

本社を通じての義捐金

[illegible]

三上主事見舞ふ

[illegible]

和美庄の戸税

[illegible]

羅東、蘇澳へ

宜蘭の勞務奉公

隊員出動奉仕

[illegible]

蘭陽へ義捐金

員林福興國民校兒

[illegible]

臺南の傳達式

[illegible]

賞賜物件傳達式

きのふ嘉義高女で

[illegible]

銃後奉公早期完納

臺南

[illegible]

彰化

[illegible]

男四十は働き盛り

"山の同胞"高砂義勇隊に參加

[illegible]

神饌田々植式

[illegible]

皇民錬成の徹底

嘉義保甲協會の事業

[illegible]

專賣局盗東出張所

廳舍新築落成式

[illegible]

健民運動に拍車

彰化市の"ラジオ體操會"

[illegible]

受點呼者を

新竹分會で猛訓練

[illegible]

國民體力檢査實施

臺南州下の日割決る

[illegible]

青果蔬の公定價

新竹州は八月中に決定

[illegible]

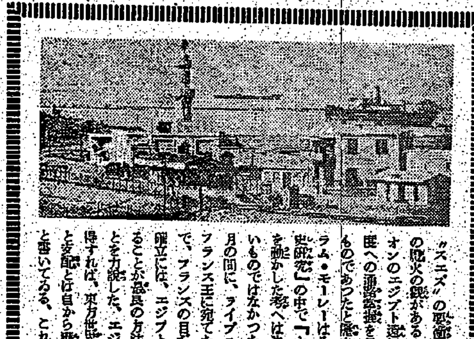

今や風前の燈火

要衝スエズと奈翁の話

[illegible]

第三種青年錬成

來月一日から嘉義市で

[illegible]

御遺跡地、山中

圖書館長視察

[illegible]

婦人標準服普及

高雄州下各地で講習會

[illegible]

南廻り局營

バス運轉

[illegible]

夜間募集挺身隊

新竹局の"簡保加入"運動

[illegible]

高雄州警察會議

[illegible]

姙産婦、乳幼兒へ

内地で浴用石鹸一箇特配

[illegible]

嘉義郡の簡閲點呼

[illegible]

海の映畫と講演

高雄の記念行事

[illegible]

金屬回收講演

[illegible]

土俵開き

嘉義陸軍病院で

[illegible]

蔗作獎勵

規格發表

[illegible]

佐藤所長

披露の宴

[illegible]

彰化市議七月

例會を開催

[illegible]

生活相談所

臺南市皇奉準備

[illegible]

臺中米穀配給搾油

工場の上棟式

[illegible]

新竹州皇奉總

務部長會議

[illegible]

三部連絡會議

高雄州皇奉支部

[illegible]

臺中州材木配

給組合創立す

[illegible]

東港郡下各街

庄の事務監査

[illegible]

東港郡下青少

年團結團式

[illegible]

嘉義陸病慰問

三上社會主事

[illegible]

神碱講習終る

[illegible]

海軍武官府(獻金)

恤兵獻金

國防獻金

[illegible]

愛の赤道 (134)

竹田敏彦

部竹伸一畫

偶裝の父（九）

[illegible]

ムダ毛ヲ取レ
ひげ・むなげ　うで毛・すね毛
男女毛深い方
說明無代進呈
東京市牛込區
進文館藥品部

淋疾・丹毒・敗血性疾患治療劑
靜脈用ポンジール注射液
Banyu
スルフォンアミド劑
靜脈注射液の嚆矢!!
本劑の出現はスルフォンアミド療法の一新紀元を劃せり
萬有製藥株式會社

パイロット萬年筆
國戰へり
武具劍に作り　武劍に實り　武劍に使ふ
¥2.00
パイロット萬年筆

きたへる人の爲に
強行もいい。けれどもそれに伴ふ適度の栄養と、適度の休養が、うまく釣り合つてゐなければならない。なんでもかんでも猛運動さへすれば、体力錬成になると思ふのはあぶない
赤玉ポートワイン本舗　株式會社壽屋

補血強壯　肝臟製劑
ネオ肝精
腎肝臟・牛膽汁配合（特許製劑）
肺結核肋膜炎　貧血虚弱兒　慢性胃腸障碍　妊産婦　病後衰弱等

胃腸に
トモサン
消化不良や習慣性便秘ではありません